ขั้นตอนการขอใช้บริการระบบเก็บข้อมูลในฐานข้อมูลอิเล็กทรอนิกส์
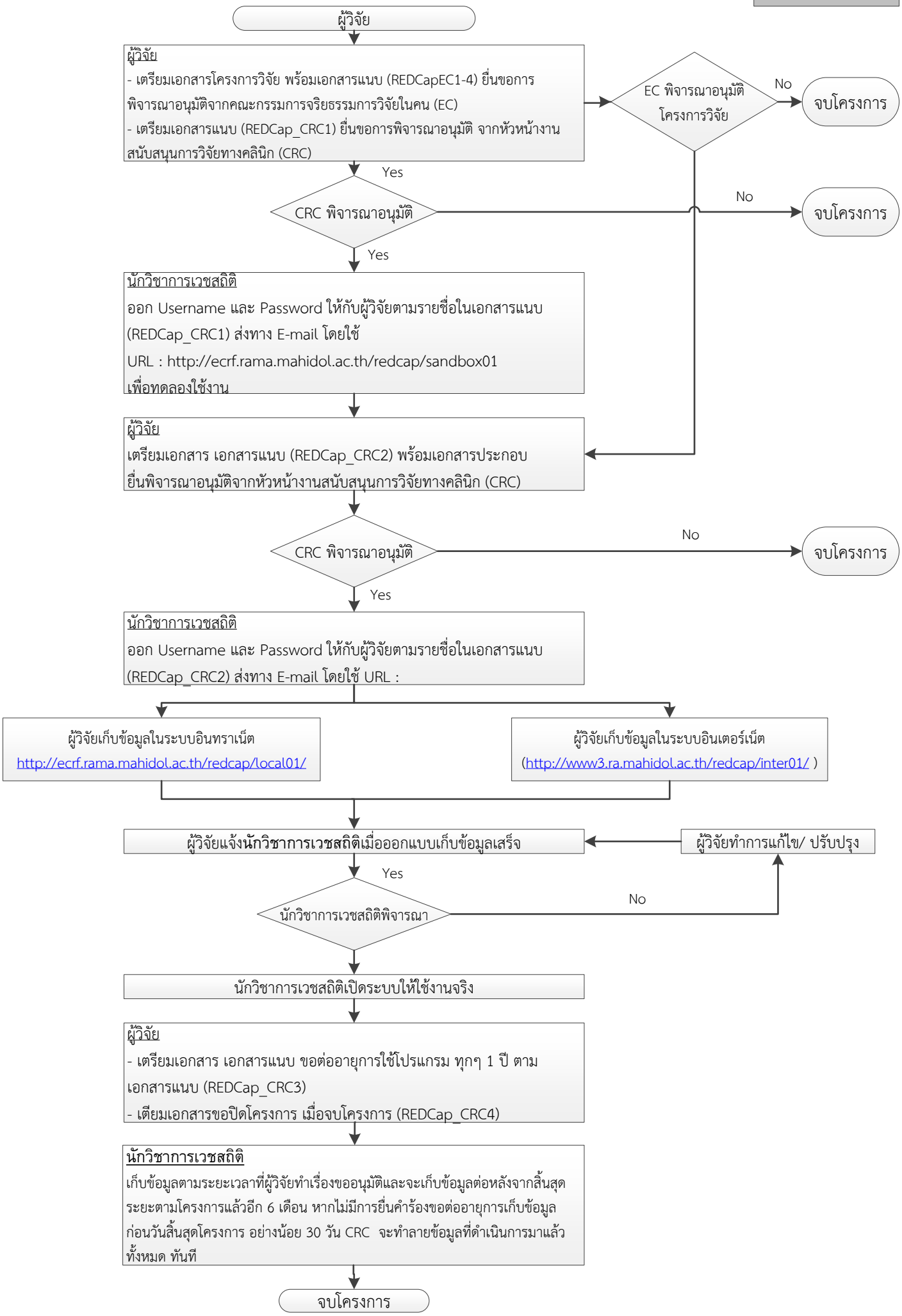
REDCap_EC2