



ศูนย์พิษวิทยารามาธิบดี

คณะแพทยศาสตร์โรงพยาบาลรามาธิบดี มหาวิทยาลัยมหิดล

อาคารสุโขเพลส ถนนสุโขทัย กรุงเทพมหานคร 10300 สายด่วน 1367 โทรสาร 0-2201-1084

RAMATHIBODI POISON CENTER

Faculty of Medicine Ramathibodi Hospital, Mahidol University

Sukho Place Building, Sukhothai Rd., Bangkok 10300 Hotline 1367

***Onset = เวลาที่กินจนถึงเวลาที่เกิดอาการผิดปกติของระบบทางเดินอาหาร**

Adult Mushroom ingestion

Age ≥ 15 years

*Exclude pregnant cases

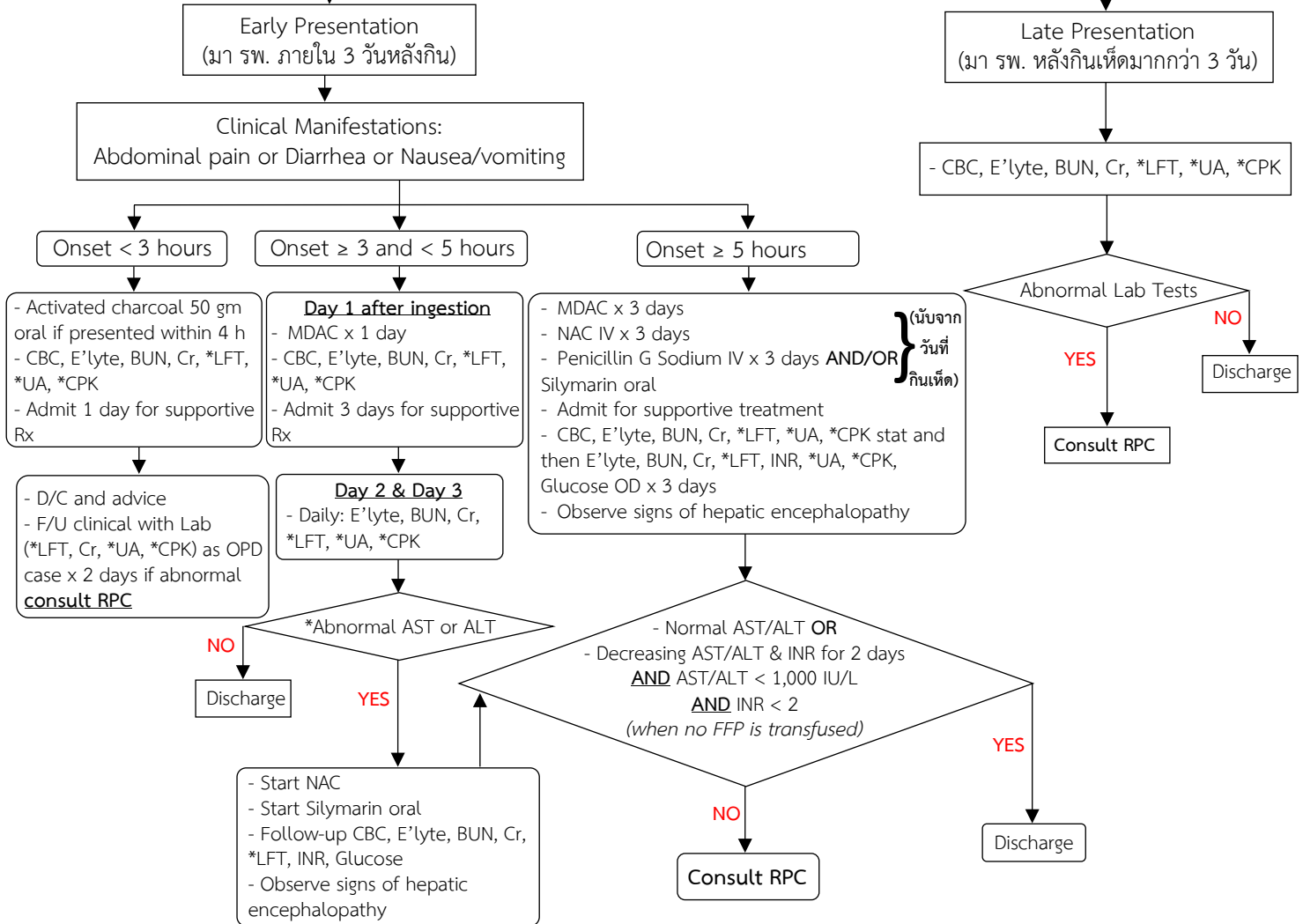

* Consult Ramathibodi Poison Center (RPC): Tel. 1367 if

- Pregnancy
- AST or ALT > 500 IU/L
- Suspected rhabdomyolysis (myalgia with CPK > 1,000 or UA blood marked +)

Medications (RPC recommendation)

- MDAC (Multiple doses of activated charcoal) (Strongly recommended): Activated charcoal 50 gm oral then 25 gm oral q 6 h
- NAC (Strongly recommended) 150 mg/kg + 5% DW or 0.45% NaCl IV drip in 1 h then NAC 50 mg/kg + 5% DW or 0.45% NaCl IV drip in 4 h then continue NAC 150 mg/kg + 5% DW or 0.45% NaCl IV drip in 24 h OD
- Penicillin G Sodium (Recommended) 300,000 u/kg divided q 6 h IV
- Silymarin (Optional) (140) 8 tabs q 6 h (สลับกับ MDAC q 3 h)

เอกสารนี้จัดทำขึ้นเพื่อเป็นข้อเสนอแนะในการดูแลรักษา การตัดสินใจเพื่อให้การรักษาในผู้ป่วยแต่ละรายขึ้นอยู่กับดุลยพินิจของแพทย์เจ้าของไข้เป็นหลัก

Updated: June 23, 2023